

SEZIONE B B'

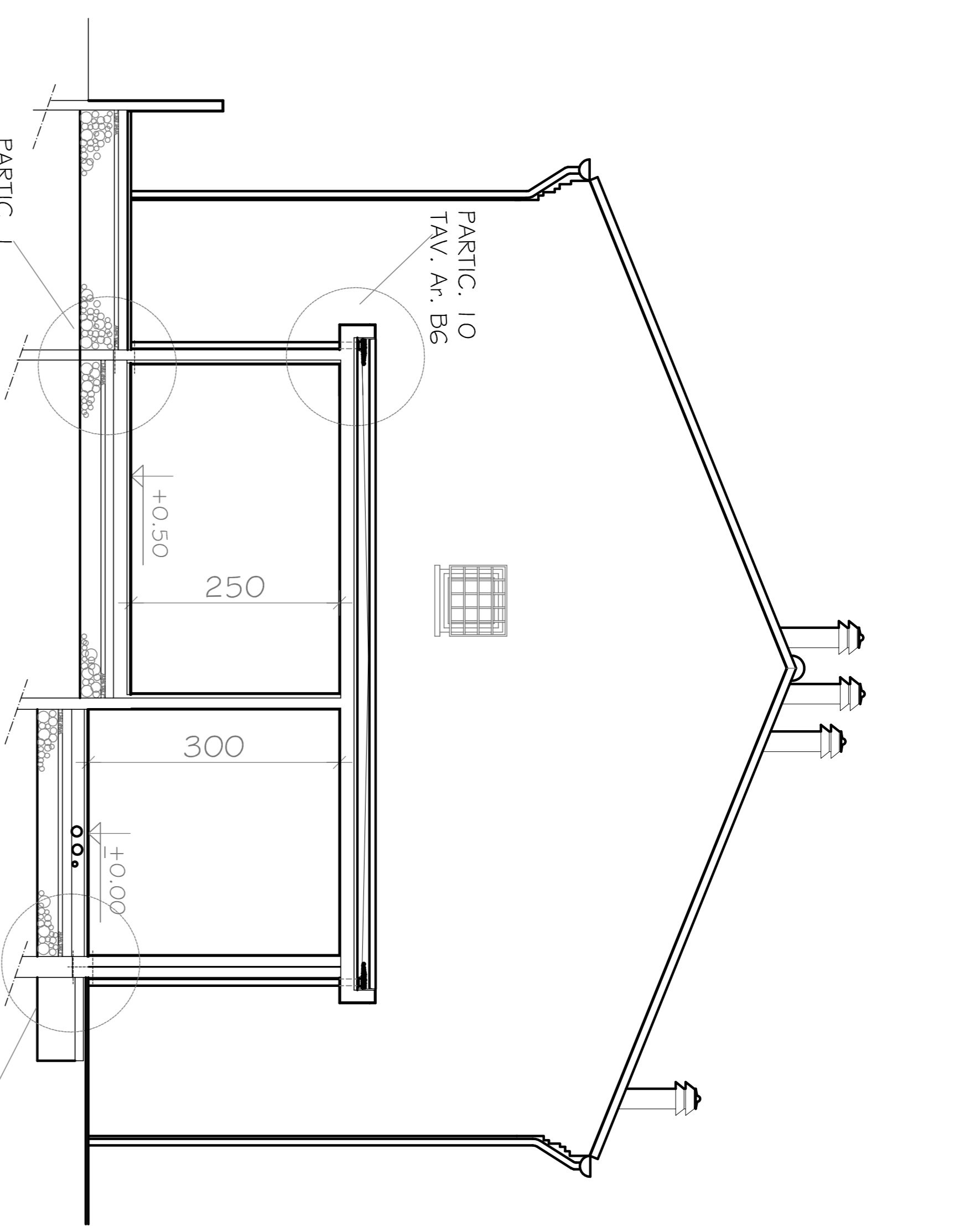

SEZIONE E E'

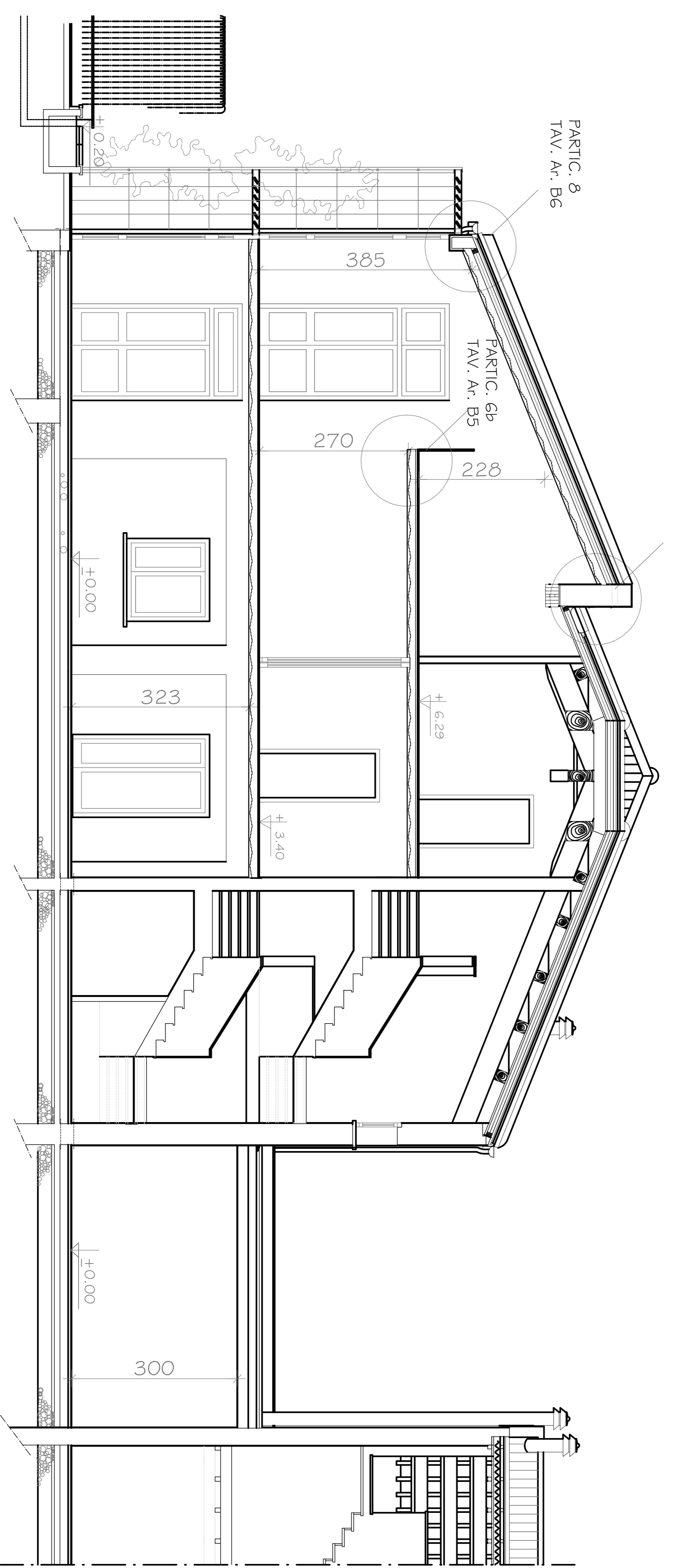

SEZIONE A A'

COMUNE DI FERRARA  
 Estratto planimetria catastale - foglio 1/63 Mappale 1/0 - Scala 1:1.000  
 Ubicazione:  
 FERRARA, VIA PACINOTTI - SCUOLA TTP  
 Oggetto:  
 ADEGUAMENTO FUNZIONALE CON NUOVA COSTRUZIONE  
 FREVIA DEMOLIZIONE PARZIALE  
 P.R.G.  
 ZONA F.1 - ADEGUAMENTO FUNZIONALE  
 Destinazione d'uso:  
 SPAZI DI SEDE PER LE ATTIVITÀ DI  
 UFFICI, CASA FER FERIE E BAR-RISTORO  
 Tavole: A. B4  
 PROGETTO  
 SEZIONI  
 NUOVA COSTRUZIONE  
 Scale:  
 1 : 50

Proprietà:  
 PROVINCIA DI FERRARA - 44100 Ferrara, Cas. bono N26  
 Responsabile del procedimento:  
 DR. ING. GABRIELE ANDRIGHETTI  
 Dirigente Responsabile del settore U.I. e L.L.P.P.  
 della Provincia di Ferrara  
 Progettata:  
 DR. ARCH. ANTONELLA CATANI  
 Data: settembre 2003  
 STUDIO DI ARCHITETTURA ANTONELLA CATANI  
 Via S. Maria Maddalena, 10 - 44100 Ferrara  
 Tel. e Fax 0532 753305 - Cell 328 1946317